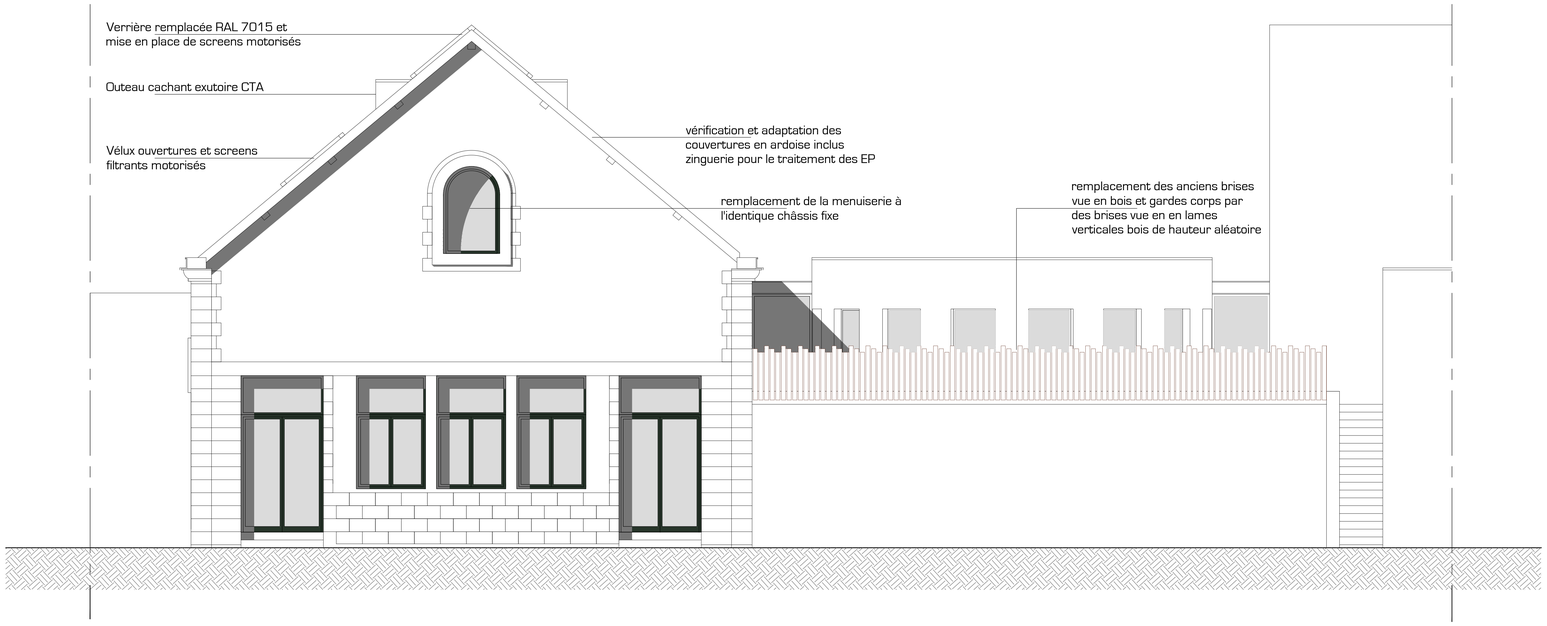

Façade Nord

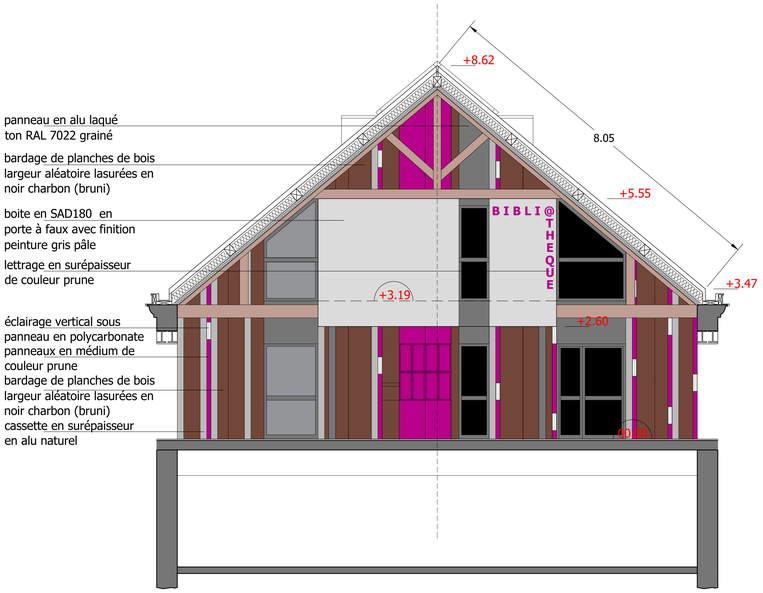

Coupe AA

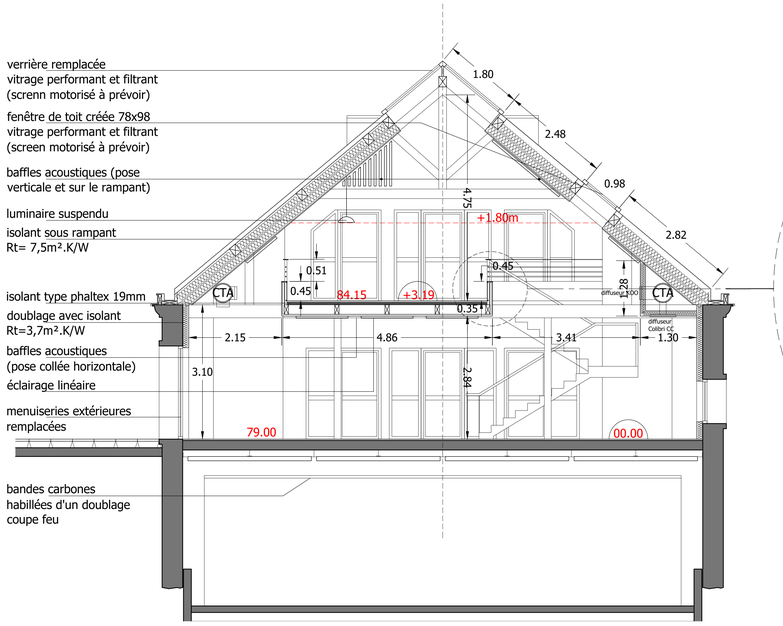

Coupe BB

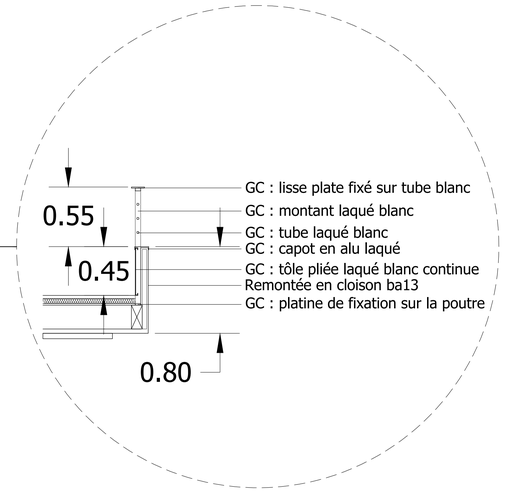

Détail Garde-Corps mezzanine éch : $\frac{1}{20}$°

UNIVERSITE DE POITIERS
Direction de la Logistique et du Patrimoine Immobilier
1 allée Jean Monnet - Bât C1 - TSA 11111
86 073 POITIERS Cedex9

RESTRUCTURATION DE LA BIBLIOTHEQUE BÂT E1

DOSSIER DE PLANS

PHASE DCE

Architecte - OPC	Economiste	BET Structure
Atelier ESCAL'Architecture 15 avenue René Cassin Téléport 2 86 360 CHASSENEUIL DU POITOU Tél: 05 49 54 34 98 email: pascal.estoul@escalarchitecture.fr	Cabinet EIC Résidence "Les Mimosas" 77 rue des Quatre Cyprès 86 180 BUXEROLLES Tél: 05 49 03 08 68 email: eic.economistes@noos.fr	DL STRUCTURES 69 rue Nungesser 86 580 BIARD Tél: 05 49 37 38 39 email: dl.structures@wanadoo.fr
BET Fluides	**OPC**	**Acousticien**
FLAM Ingenierie Bureaux du Lac - Téléport 2 15 avenue René Cassin 86 360 Futuroscope Chasseneuil Tél: 05 49 49 64 12 email: bet@flam-ingenierie.fr	PLANNI BATI 6 Route de Saint Martin 86 800 TERCE Tél: 06 25 37 38 01 email: jerstenchi@gmail.com	GANTHA 12 Boulevard de Chasseigne 86 000 POITIERS Tél: 05 49 46 24 01 email: contact@gantha.com

Façade nord projetée et coupes	AR06	Echelle 1:50
Date 03/03/2026	Modif	

ESCAL' Architecture

Modifications